



Previsões Meteocceanográficas

Data Base: 01/06/2026

Previsão DHN-CHM para o Porto de Santos. Fonte: <http://www.mar.mil.br/>

MARINHA DO BRASIL
CENTRO DE HIDROGRAFIA DA MARINHA
Previsão Meteorológica
Porto de Santos (São Paulo)
AVISOS DE MAU TEMPO
NIL.
SITUAÇÃO SINÓTICA ÀS 1200Z DE DOMINGO (31MAI2026)
NIL.
PREVISÃO VÁLIDA PARA SEGUNDA-FEIRA (01JUN2026)
MEIO ENCOBERTO/QUASE ENCOBERTO, COM NÉVOA ÚMIDA NA MADRUGADA/MANHÃ. VENTO W/SW 02/08 NÓS. ONDAS (ENTRADA DO PORTO) DE S/SE 0.5/1.0 METRO. VISIBILIDADE MODERADA DURANTE A NÉVOA. TEMPERATURA ESTÁVEL. MÁXIMA: 22°C. MÍNIMA: 16°C.
PREVISÃO VÁLIDA PARA TERÇA-FEIRA (02JUN2026)
QUASE ENCOBERTO/ENCOBERTO COM PANCADAS DE CHUVA FRACA/CHUVISCOS AO LONGO DO DIA. VENTO W/SW 02/08 NÓS. ONDAS (ENTRADA DO PORTO) DE S/SE 0.5/1.0 METRO. VISIBILIDADE MODERADA DURANTE A CHUVA. TEMPERATURA ESTÁVEL. MÁXIMA: 22°C. MÍNIMA: 16°C.

Ondas - máximo previsto nas próximas 24 h

ESTAÇÃO	SWAN v2 [GFS 25km]				SWAN v1			
	DATA	Hs (m)	Tp (s)	Dir (°)	DATA	Hs (m)	Tp (s)	Dir (°)
Entr. Canal Naveg.	01-Jun 07:00	1.37	9	↖	01-Jun 07:00	1.10	9	↖
Ilha das Palmas	01-Jun 07:00	0.92	9	↑	01-Jun 07:00	0.67	9	↑

SWAN v2 - representa melhor as condições de onda quando Hs previsto ≥ 1.5 m na Ilha das Palmas
SWAN v1 - representa melhor as condições de onda quando Hs previsto < 1.5 m na Ilha das Palmas

Ventos - máximo previsto nas próximas 24 h

ESTAÇÃO	WRF 7km			GFS 25km		
	DATA	Vel (nós)	Dir (°)	DATA	Vel (nós)	Dir (°)
Entr. Canal Naveg.	01-Jun 07:00	8.51	↘	01-Jun 15:00	8.15	↗
Ilha das Palmas	01-Jun 12:00	7.30	↗			

Nível do mar (m) - Máximos e mínimos previstos*

DATA	Tábua [DHN]	Maré Meteo [Delft3D]	Total [Delft3D]
01-Jun 09:25	0.07	+0.05	0.12
01-Jun 14:55	1.32	+0.08	1.40
01-Jun 21:01	0.48	+0.20	0.68
02-Jun 03:38	1.14	+0.14	1.28
02-Jun 10:12	0.10	+0.24	0.34
02-Jun 15:36	1.32	+0.20	1.52
02-Jun 21:34	0.49	+0.27	0.76
03-Jun 04:02	1.08	+0.16	1.24
03-Jun 11:01	0.14	+0.19	0.33

* Estação Praticagem

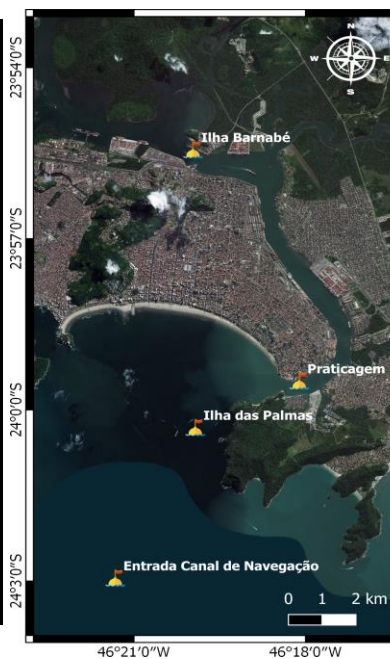

Desenvolvido:





ESTAÇÃO ILHA DAS PALMAS - COMPARAÇÃO ENTRE A PREVISÃO DO MODELO DE ONDAS X DADOS MEDIDOS PELA PRATICAGEM DE SÃO PAULO

Altura significativa da onda - Ilha das Palmas

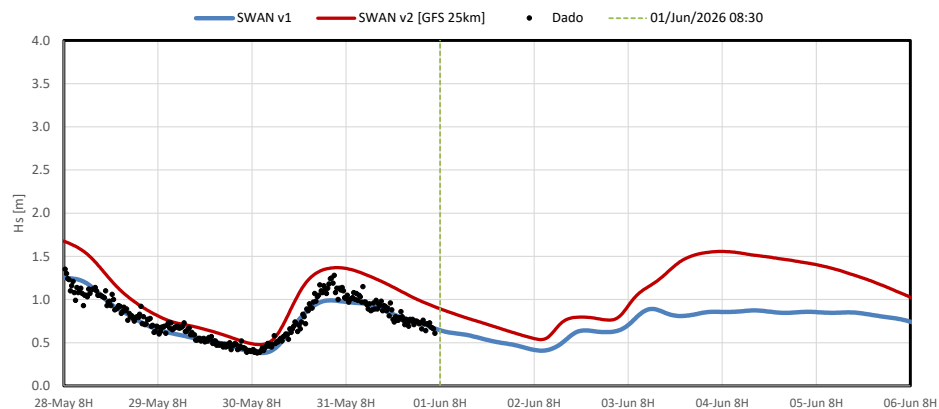

Período de pico da onda - Ilha das Palmas

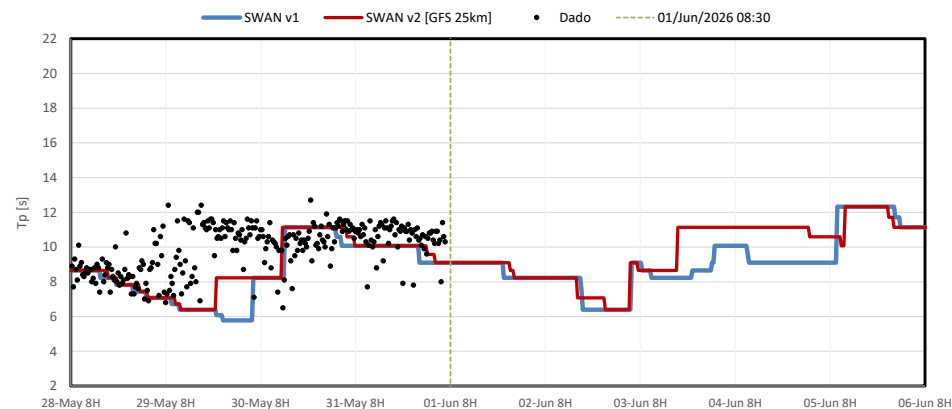

COMPARAÇÃO ENTRE A PREVISÃO DO MODELO HIDRODINÂMICO X DADOS MEDIDOS PELA PRATICAGEM DE SÃO PAULO

Nível do mar - Praticagem

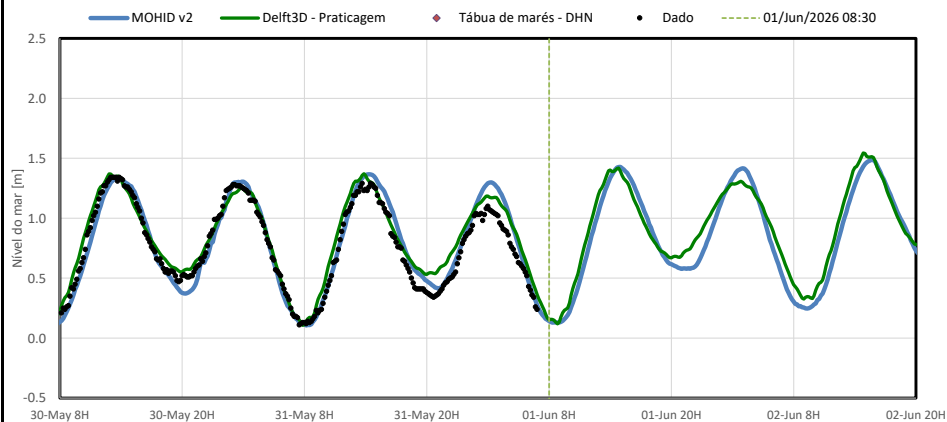

Nível do mar - Ilha Barnabé

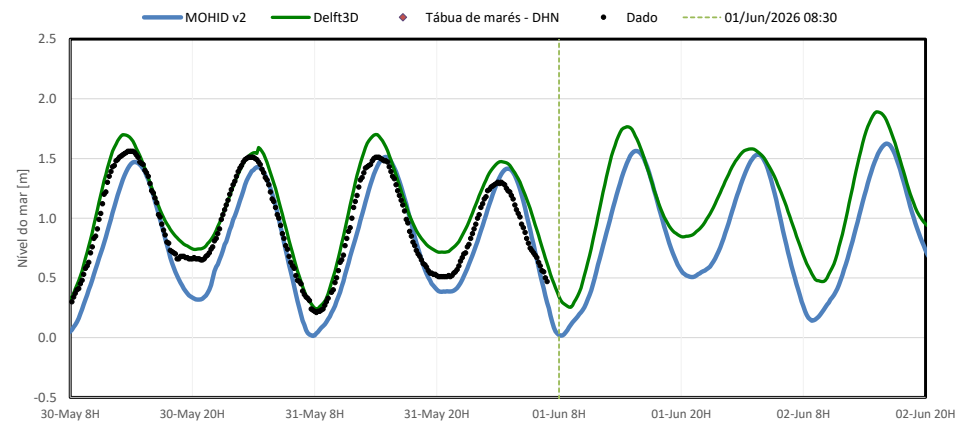



ESTAÇÃO ILHA DAS PALMAS - COMPARAÇÃO ENTRE A PREVISÃO DO MODELO METEOROLÓGICO X DADOS MEDIDOS PELA PRATICAGEM DE SÃO PAULO

Intensidade do Vento - Ilha das Palmas

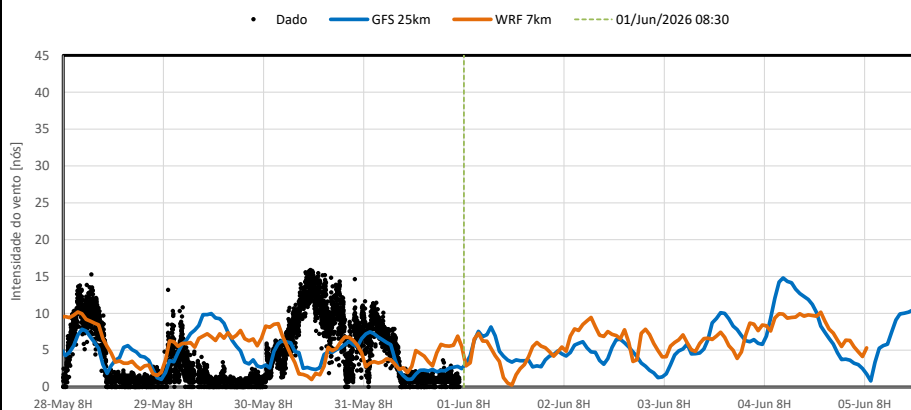

Direção do vento - Ilha das Palmas

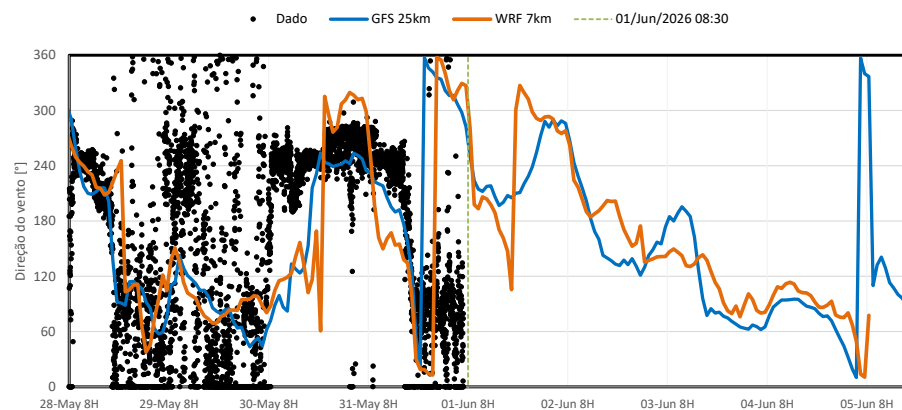

ESTAÇÃO PRATICAGEM - COMPARAÇÃO ENTRE A PREVISÃO DO MODELO METEOROLÓGICO X DADOS MEDIDOS PELA PRATICAGEM DE SÃO PAULO

Intensidade do Vento - Praticagem

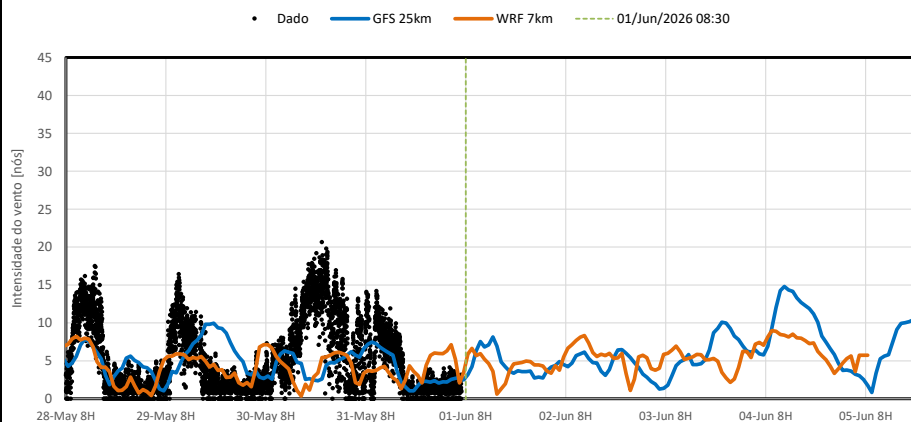

Direção do vento - Praticagem

