



Projeto Vertere

Santos
10/10/2018



FIBRIA



DPW



Macro – Localização



Instalações Existentes

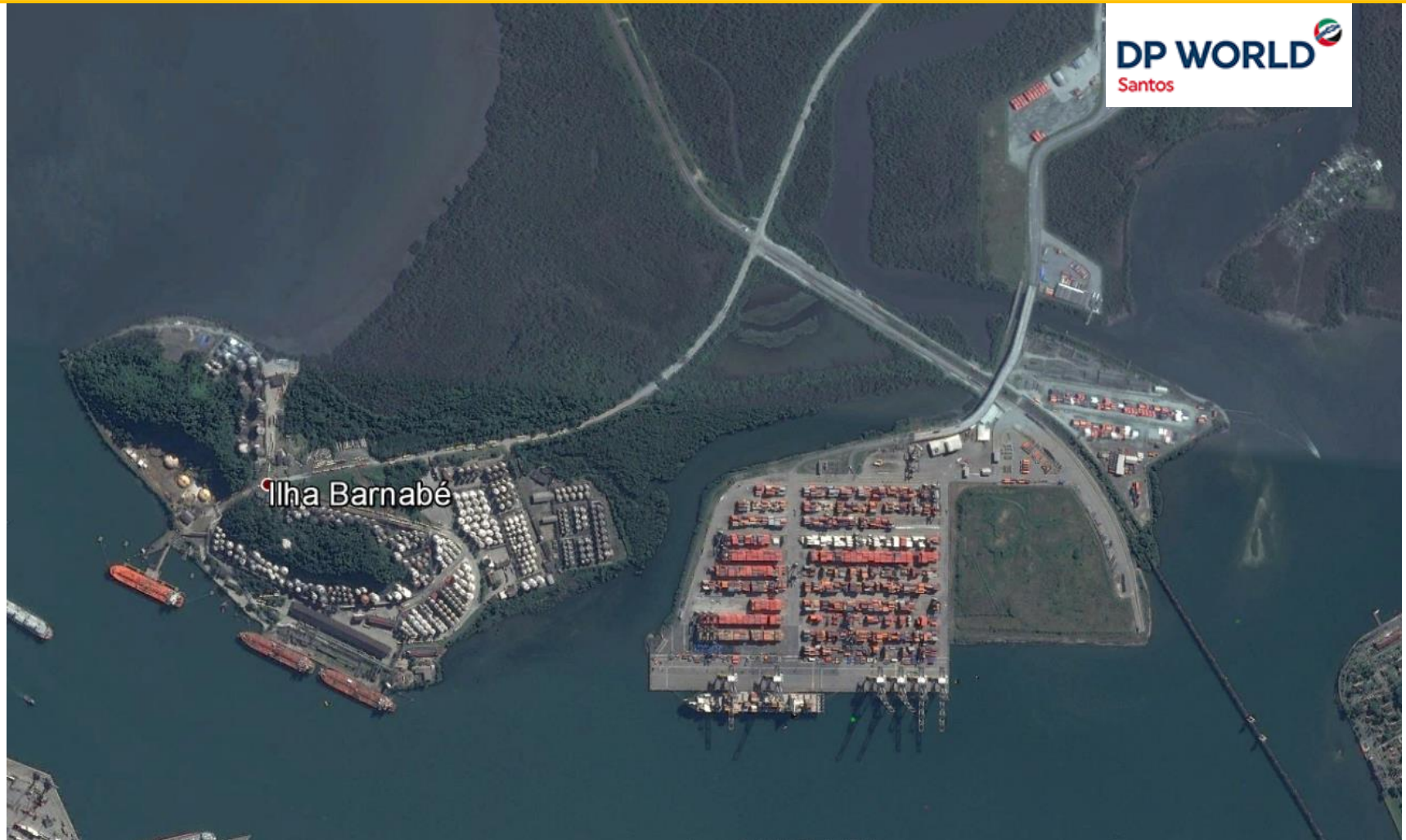

Layout Geral

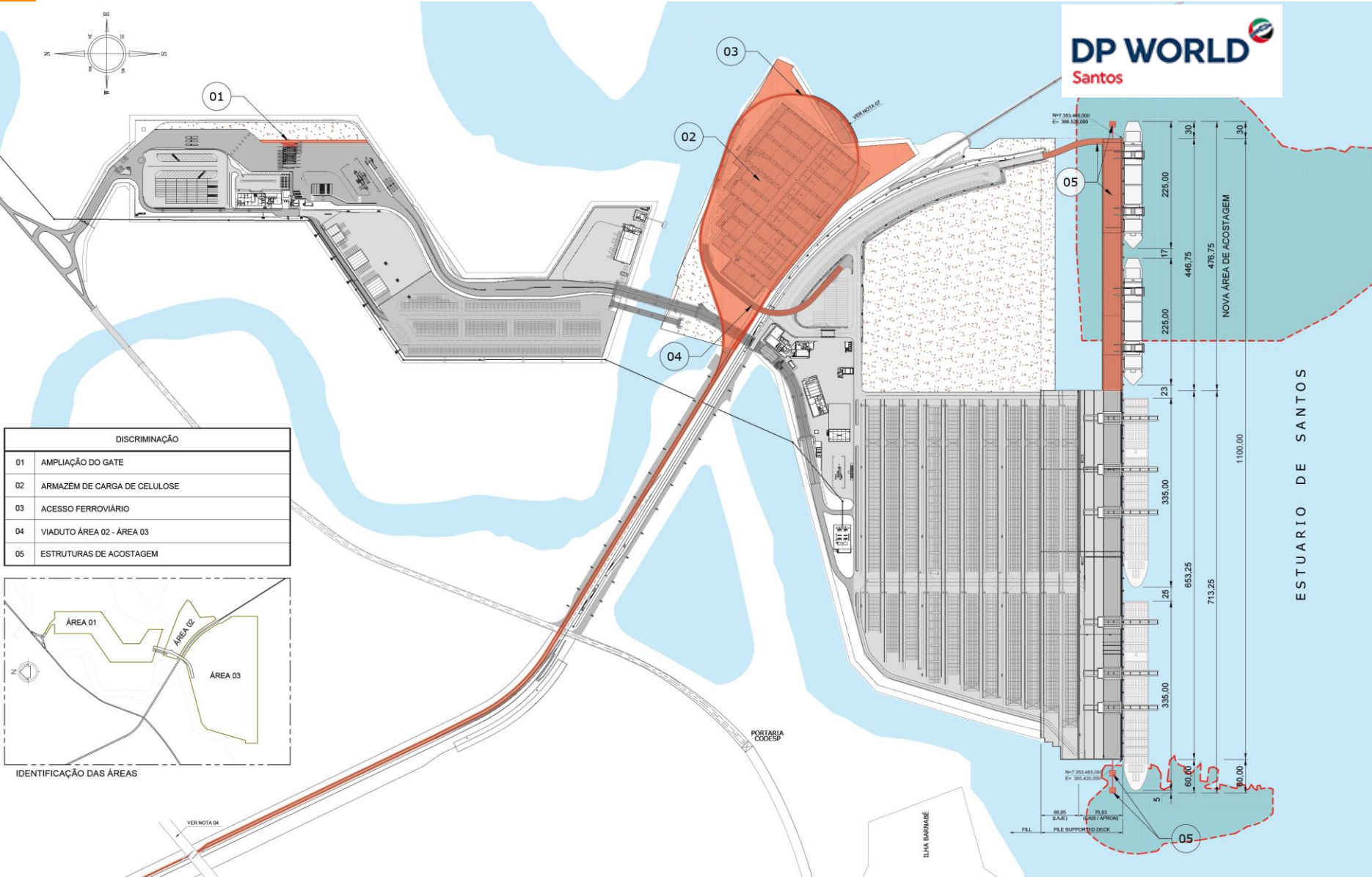
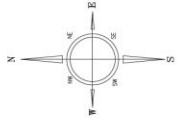

DISCRIMINAÇÃO	
01	AMPLIAÇÃO DO GATE
02	ARMAZÉM DE CARGA DE CELULOSE
03	ACESSO FERROVIÁRIO
04	VIADUTO ÁREA 02 - ÁREA 03
05	ESTRUTURAS DE ACOSTAGEM

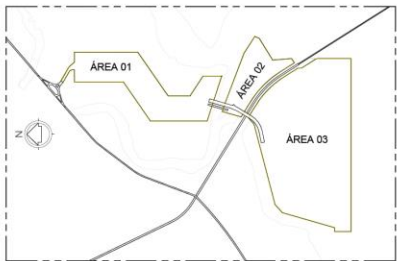

IDENTIFICAÇÃO DAS ÁREAS

VER NOTA 04

PORTARIA
CODESP

ILHA BARRAGEM

ESTUÁRIO DE SANTOS

Layout

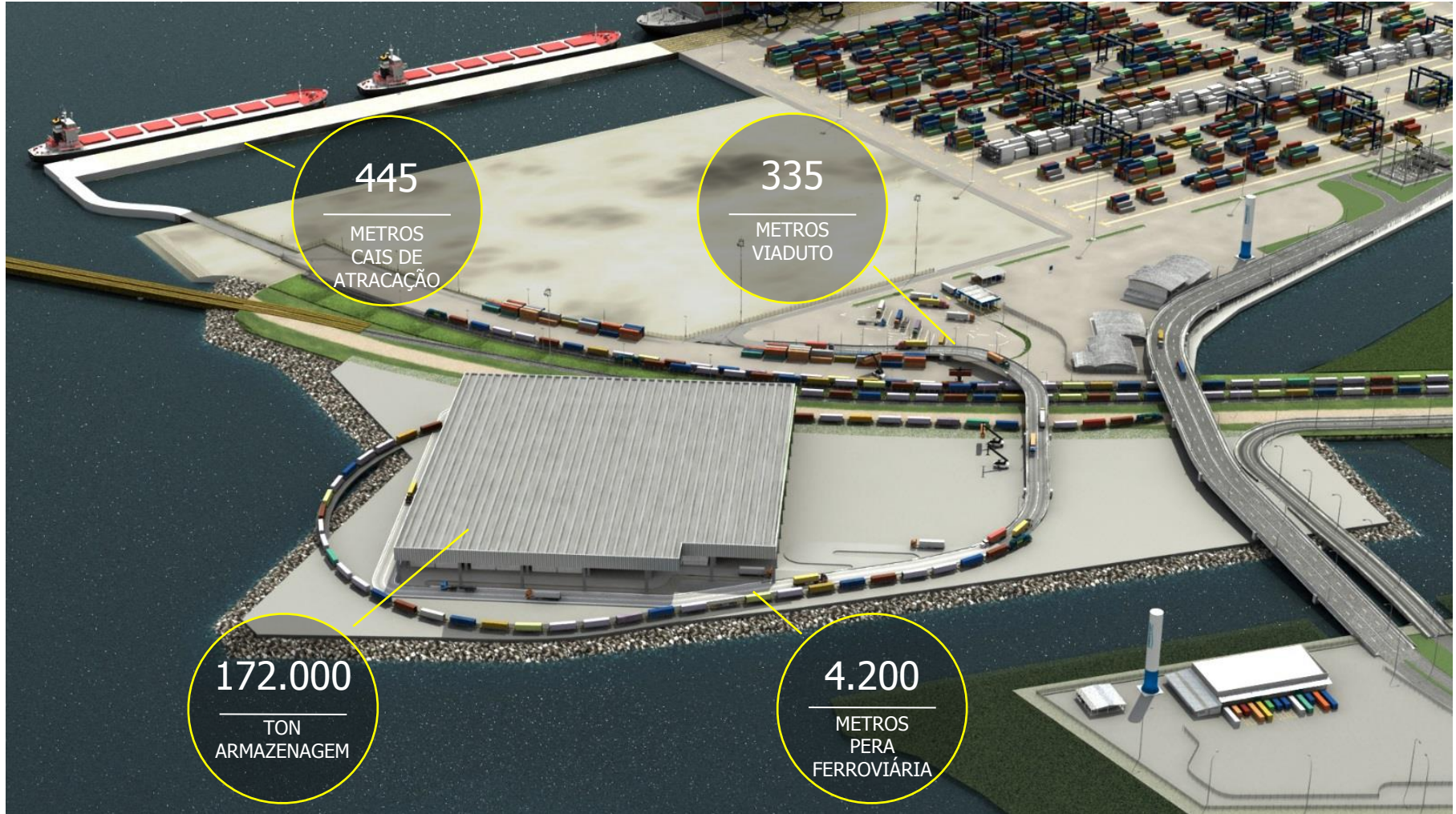

Acesso Ferroviário (MRS)

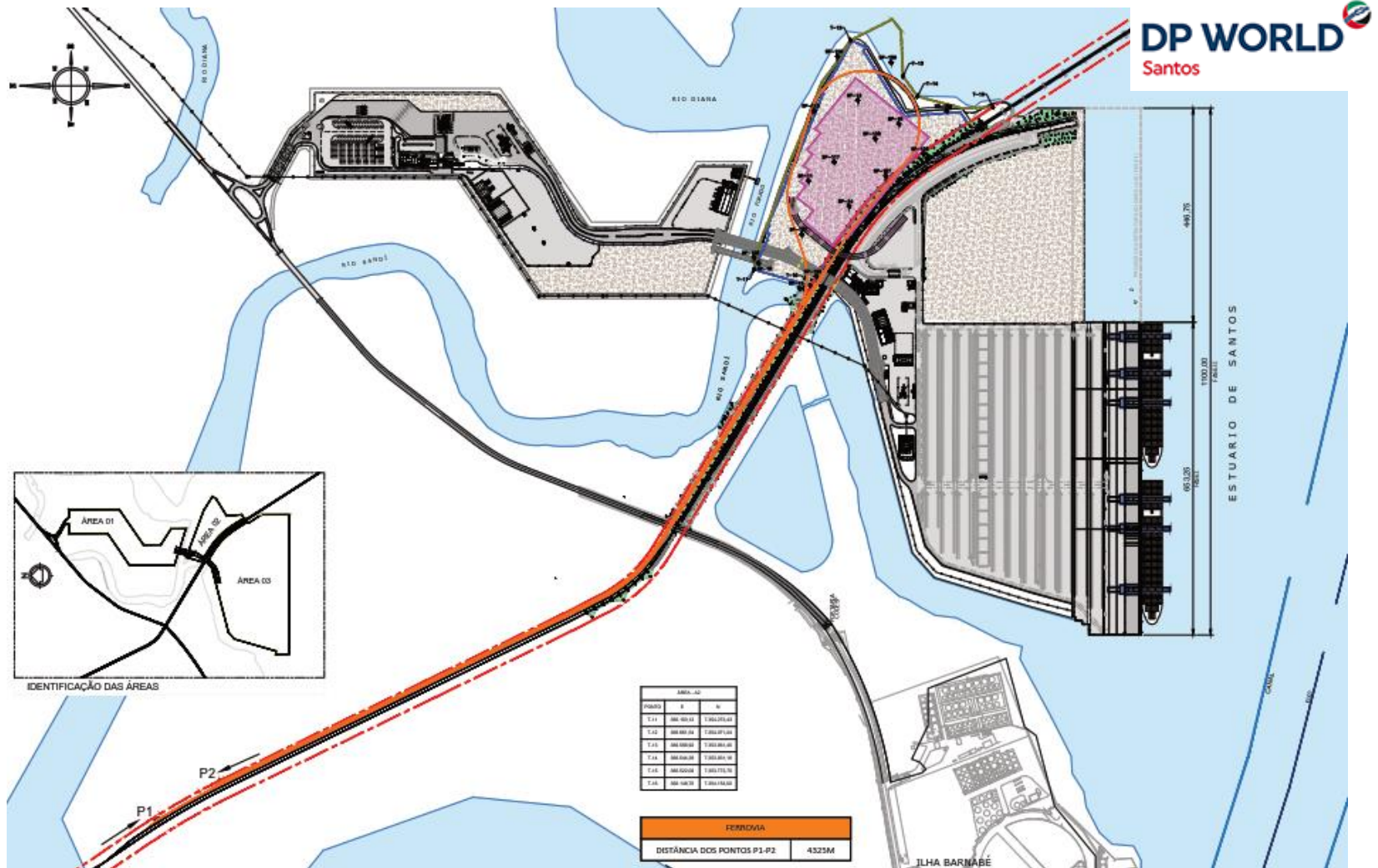

- Acesso ferroviário
 - Dimensionado para receber até duas composições de até 1.500 m simultaneamente
- Armazém de celulose
 - Áreas para recebimento, descarregamento, armazenagem e expedição de celulose
- Estrutura de acostagem
 - Novos dolphins para amarração de navios
 - Novo cais para receber até dois navios de 225 m
- Equipamentos de movimentação de carga
 - Pontes rolantes
 - Veículos de movimentação
 - Empilhadeiras

	Unidade	Total
Capacidade total	t/ano	3.600.000
Área de armazenagem	m ²	34.425
Armazenagem estática	t	172.000

	Obras Antecipadas	Obras Marítimas	Retroarea
Nome	Barbierii	Constremac	Afonso França
Escopo	Canteiro, Atracadouro	Berço e ponte de acesso	Armazém e Ramal ferroviário
E-mail	rafael@barbiericonstrutora.com.br	suprimentos@constremac.com.br	wagner@afonsofranca.com.br

- PRAZO TOTAL DE IMPLANTAÇÃO: 24 MESES
- DATA INÍCIO DAS OBRAS: SETEMBRO 18



OBRIGADO