The background features a faint, light blue watermark of the coat of arms of Santos, Brazil. It consists of a shield with a central figure holding a staff, topped by a crown and surrounded by a banner. The shield is set against a dark blue background with a subtle, curved light blue line on the right side.

**Manual de Instalação do sistema para emissão  
de Certificado de Origem  
Associação Comercial de Santos**

Entre no site da ACS ([www.acs.org.br](http://www.acs.org.br))

22-12-1870

*Associação Comercial de Santos*

HOME

ASSOCIE-SE

FALE CONOSCO

ASSOCIADOS >

LOGIN >

WEBMAIL

Clique em **Cer. de Origem**

Info Café

Câmaras Setoriais

Cert. de Origem - Div. Produtos

Certificado OIC - Café

### Menu Principal

- Associação Comercial de Santos
- História da ACS
- Diretoria Executiva e Conselhos
- Estatuto Social
- Regulamento Interno ACS
- Regulamento da ACS Jovem
- Câmaras Setoriais

### Destaques

**Certificação Digital:  
compre aqui**

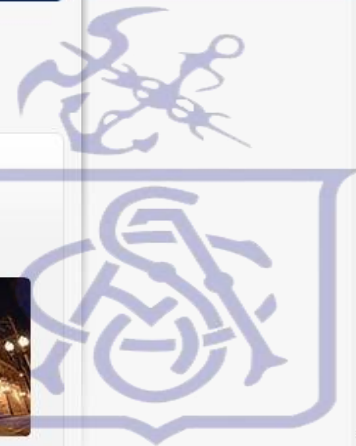

## No final da Pagina dentro de Cert. de Origem – Div. Produtos

a sociedade, obtém benefícios, pois diante da economia com impostos e aumento das vendas, investe-se no aprimoramento das empresas e na geração de novos empregos.

Estamos à disposição para outras informações, sugestões e comentários.

**Associação Comercial de Santos**

**Departamento de Certificação de Origem**

certificado@acs.org.br

Telefone (13) 3212-8200

Rua XV de Novembro, 137 - Centro Histórico

11010-151 Santos - SP

- [Acordos](#)
- [Mensagens ao departamento](#)
- [Certificado de Origem Online](#) (apenas para internet explorer)
- [Certificado de Origem Digital](#)

Clique em  
Certificado de  
Origem Digital

Anuncie Aqui

Anuncie Aqui

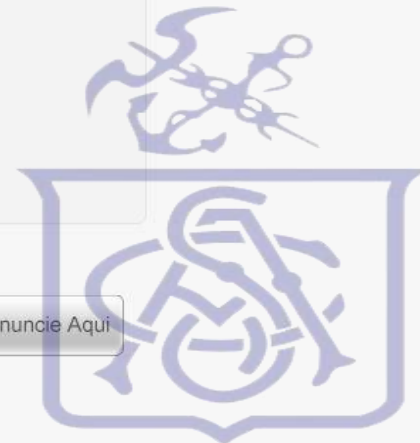

# Página para Download do arquivo

Google Drive

Fazer login

SISTEMA COD

FAZER DOWNLOAD DE TUDO

Arquivos

Nome ↑

Clique em **COD.rar**

COD.rar

## Página para download do arquivo

Google Drive

Fazer login

SISTEMA COD

FAZER DOWNLOAD DE TUDO

Arquivos

Nome ↑

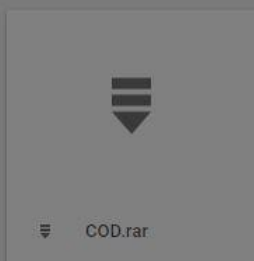

Não é possível verificar o arquivo em busca de vírus ×

"COD.rar" (109.1MB) excede o tamanho máximo de arquivo que o Google pode verificar. Este arquivo pode danificar seu computador. Faça o download apenas se compreender os riscos.

CANCELAR FAZER O DOWNLOAD MESMO ASSIM

Entre na pasta downloads ou onde foi salvo o arquivo COD.rar

Organizar ▾ Incluir na biblioteca ▾ Compartilhar com ▾ Apresentação de slides Gravar

★ Favoritos

- Área de Trabalho
- Locais
- Downloads

Bibliotecas

- Documentos
- Imagens
- Músicas
- Vídeos

Computador

Rede

Nome

 COD.rar
---

Clique com o botão **DIREITO** do mouse em **COD.rar**

## Extraia o arquivo

**Extraia o arquivo para a pasta COD**

Nome	Data	Tipo
COD.rar	27/10/2016 00:00	Arquiv

- Abrir
  - Extrair arquivos...
  - Extrair aqui
  - Extrair para COD\'**
  - Edit with Notepad++
  - Git Add all files now
  - Git Commit Tool
  - Git History
  - Git Blame
  - Git Gui
  - Git Branch
  - Git Bash
  - Abrir com
  - Compartilhar com
  - Symantec Endpoint Protection.cloud
  - WinZip
  - Restaurar versões anteriores
  - Enviar para
  - Recortar
  - Copiar
  - Criar atalho
  - Excluir

## Após extrair a pasta, recorte a mesma

Clique com o botão  
**DIREITO** do mouse na  
pasta **COD**

Nome	Abrir
COD	Abrir em nova janela
COD.i	Add to MPC-HC Playlist
	Play with MPC-HC
	Git Add all files now
	Git Commit Tool
	Git History
	Git Gui
	Git Branch
	Git Bash
	Compartilhar com
	Zip e Compartilhe (WinZip Express)
	WinZip
	Restaurar versões anteriores
	Incluir na biblioteca
	Symantec Endpoint Protection.cloud
	Adicionar para o arquivo...
	Adicionar para "COD.rar"
	Comprimir e enviar por e-mail...
	Comprimir para "COD.rar" e enviar por e-mail
	Enviar para
	<b>Recortar</b>
	Copiar
	Criar atalho
	Excluir
	Renomear
	Propriedades

Em seguida, clique em  
**Recortar**

COD  
Pasta de arquivos

Data de modificaç...

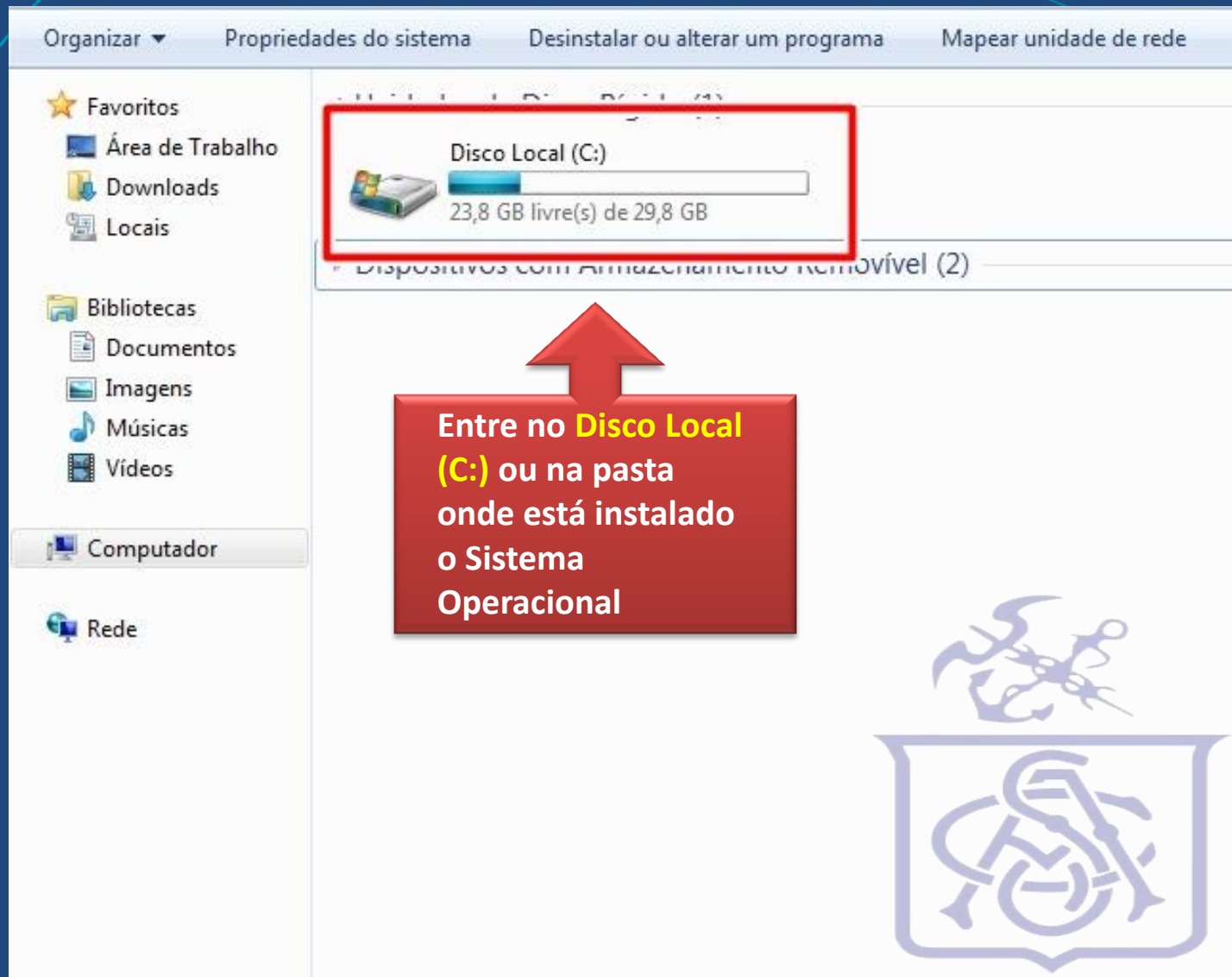

## Dentro do disco local (C:)

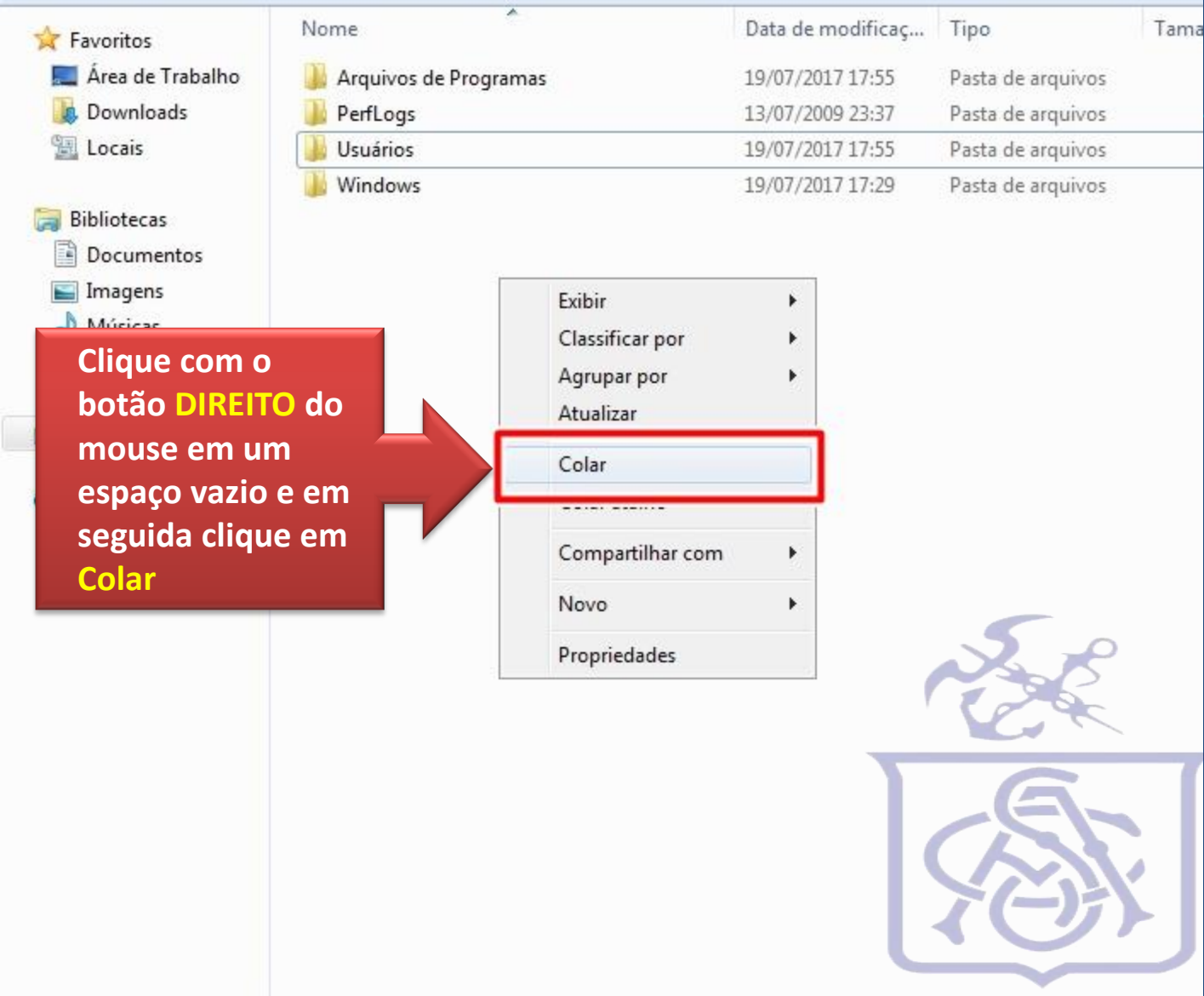

**Clique com o botão DIREITO do mouse em um espaço vazio e em seguida clique em Colar**

Nome	Data de modificaç...	Tipo	Tama
Arquivos de Programas	19/07/2017 17:55	Pasta de arquivos	
PerfLogs	13/07/2009 23:37	Pasta de arquivos	
Usuários	19/07/2017 17:55	Pasta de arquivos	
Windows	19/07/2017 17:29	Pasta de arquivos	

Context menu options:

- Exibir
- Classificar por
- Agrupar por
- Atualizar
- Colar
- Compartilhar com
- Novo
- Propriedades

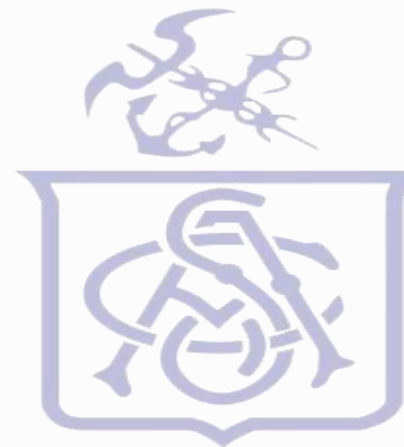

## Dentro do disco local (C:)

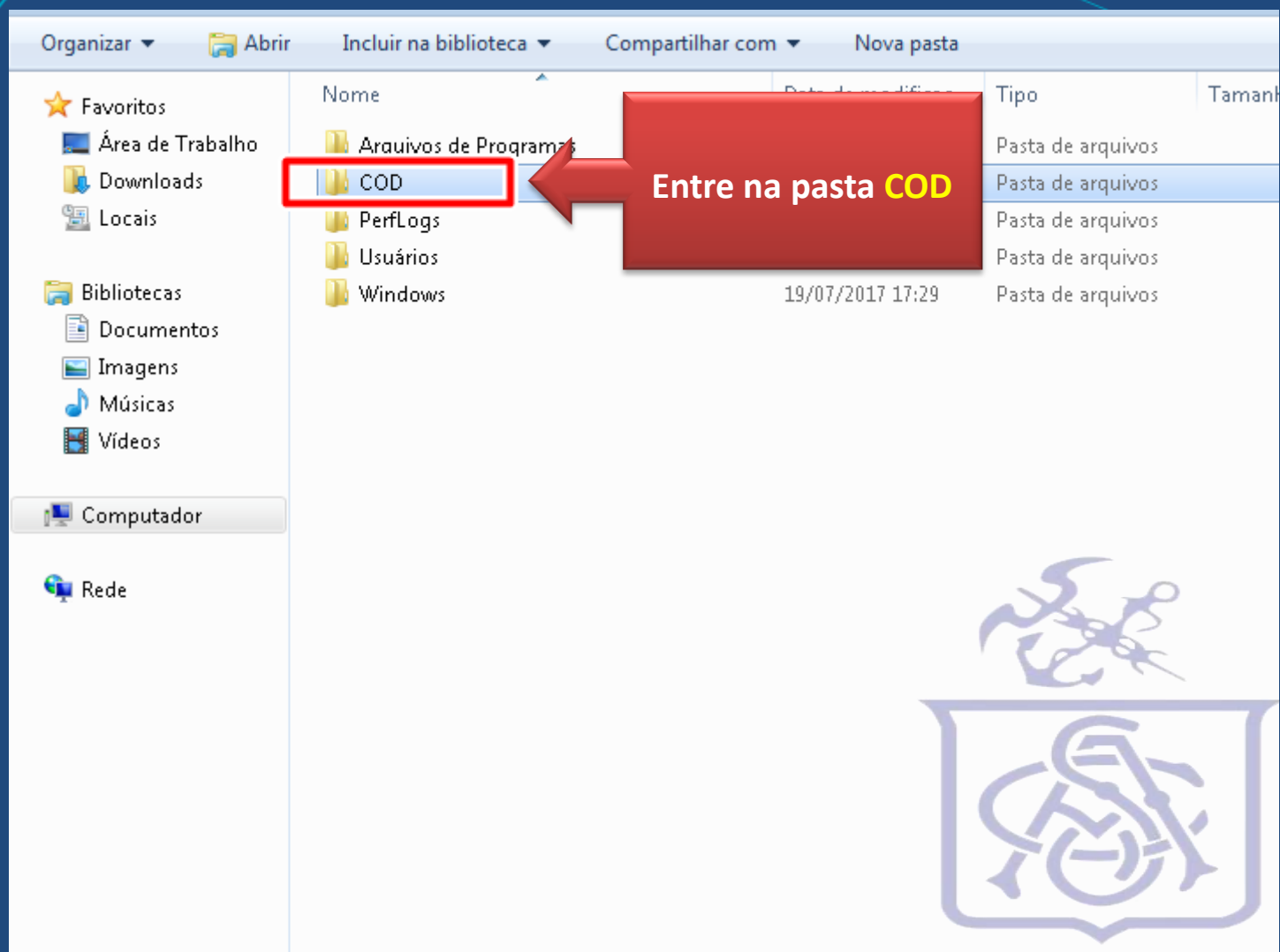

Organizar ▾ | Abrir | Incluir na biblioteca ▾ | Compartilhar com ▾ | Nova pasta

★ Favoritos

- Área de Trabalho
- Downloads
- Locais

Bibliotecas

- Documentos
- Imagens
- Músicas
- Vídeos

Computador

Rede

Nome	Data de modificação	Tipo	Tamanho
Araúivos de Programas		Pasta de arquivos	
<b>COD</b>		Pasta de arquivos	
PerfLogs		Pasta de arquivos	
Usuários		Pasta de arquivos	
Windows	19/07/2017 17:29	Pasta de arquivos	

**Entre na pasta COD**

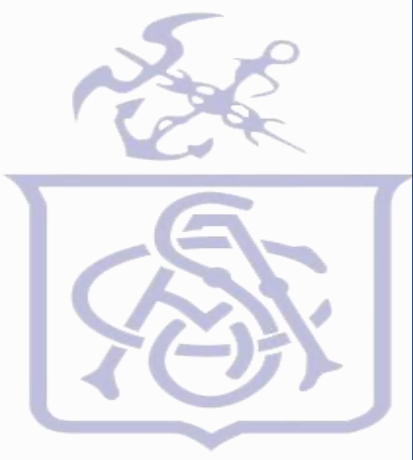

# Após entrar na pasta, procure o arquivo Smartcliente.exe e crie um atalho na sua Área de trabalho

**Clique com o botão DIREITO do mouse em Smartclient.exe**

**Em seguida clique em Enviar para para**

**Crie um atalho na sua Área de trabalho**

**Enviar para**

- Área de trabalho (criar atalho)
- Destinatário de email
- Destinatário do fax
- Documentos
- format factory
- Pasta compactada
- Picosmos Shows
- Picosmos Tools
- Skype
- TeamViewer
- Unidade de DVD-RW (D:)
- Informatica (\\acsserver2) (I:)
- Public (\\acsserver2) (P:)
- TOTVS (\\acsserver2) (Q:)
- TI (\\acsserver2) (T:)
- SECO (\\ACSSERVER2\Sistemas\Seco\CECAFE) (Y:)
- Hitec (\\ACSSERVER2\Sistemas) (Z:)

# Finalizado

Lixeira

Pronto, atalho criado. Renomeie o atalho conforme desejar

